



Adroit 520AH-2 kendinden yürüyüşlü belden kırma şasiye sahip yük çatalı ve sepetli platform olarak tasarlanmıştır. EN280 Standartlarına uygun olarak üretilmiştir. Deutz 103kW Euro Stage III dizel motor ile tahrik edilen 4x4 hidrostatik yürüyüş sistemi Dana aks ve şanzımana sahiptir. %40 eğim tırmanma kabiliyeti olan sistem S.A.H.R fren sistemi ile desteklenmektedir. Ayak basma silindirleri, otomatik yük çatalı denge ve sepet denge, moment algılama ve aşırı yük algılama gibi gerekli tüm emniyet sistemlerine sahiptir.

Quick coupler yardımı ile yük çatalı ve sepet platform değişimi tek personel tarafında kolayca yapılabilir. 2.seviye FOPS ve ROPS sertifikalı kabini ile Adroit 520AH-2 madenler, metro tünelleri ve tüm yeraltı çalışmalarında havalandırma sistemleri, elektro mekanik montajlar, enjeksiyon ve dinamit yerleştirme uygulamaları için idealdir.

GENEL ÖZELLİKLER

- > Arıza, uyarı ve sürüş bilgilerini gösteren led kontrol paneli
- > Kameralar ve kayıt sistemi
- > Geri vites sesli ve görsel uyarı sistemi
- > Yükleme, taşıma ve çekilmesi durumlarında kullanılmak üzere bulunan mapa ve halat ve bağlantı noktaları
- > Aşırı yük algılama ve uyarı sistemi
- > Devrilme önleyici moment denge sistemi
- > Sepet, çatal ve bom sistemi dahil tüm emniyet silindirleri kilitleme valflerine sahiptir.
- > 4000 psi basınca dayanıklı ana basınç hatları
- > Ayak açma ve ayak basma silindirleri
- > Sepet ve kabin içi yük ve stabilizasyon şemaları
- > Kabin içi araç telsiz çıkışı 12VDC
- > Taşınabilir yangın söndürücü

BOYUTLAR VE AĞIRLIK

- | | |
|-------------|----------|
| > Uzunluk | 8320 mm |
| > Genişlik | 2150 mm |
| > Yükseklik | 2890 mm |
| > Ağırlık | 10500 kg |

SERVİS SEPETİ

- > EN280 standartlarına uygundur.
- > Sepet boyutları 2 m x 1,46 m x 1,1 m
- > Sepet kapısı içeriye doğru açılır ve kapı kapanmadıkça makine hareket ettirilemez. Hareket halindeyken kapı açılırsa makine durur.
- > Kapı açık kaldığında makine sesli ve görsel uyarı verir.
- > Sepet, bom tam kapalı durumdayken 1500 kg + 2 kişi, bom tam açık durumdayken 500 kg + 2 kişi taşıma kapasitesine sahiptir.
- > Arıza durumunda sepetin indirilmesini sağlayan acil durum pompasına sahiptir.
- > Sepet zemini ızgaralıdır.
- > Sepet ve bom hareketleri sepet içerisinden ve operatör kabininden kumanda edilebilir.
- > Sepet ve operatör kabini arasında intercom haberleşme sistemi mevcuttur.
- > Sepet içinde tutunma barları mevcuttur.
- > Bom hareketi / sağ - sol -30° + 30°
- > Bom hareketi / aşağı - yukarı -12° + 60°
- > Maks. kaldırma yüksekliği (sepet zemini) 5,72 m
- > Maks. dikey çalışma yüksekliği 7,72 m

YK ATALI

- > atal uzunluęu 1300 mm
- > Yk atalı, bom tam kapalı durumdayken 2000 kg, bom tam aık durumdayken 1000 kg kaldırma kapasitesine sahiptir.
- > Arıza durumunda bomun indirilmesini saęlayan acil durum pompası mevcuttur.
- > Bom hareketi / saę - sol $-30^{\circ} + 30^{\circ}$
- > Bom hareketi / aęaęı- yukarı $-12^{\circ} + 60^{\circ}$
- > Maks. kaldırma ykseklięi 5,6 m

OPERATR KABİNİ

- > FOPS - ROPS 2. seviye sertifikalı kapalı operatr kabini
- > Kabin ii klima
- > Lamine ve temperli camlar
- > Isıtılmalı camlar ve yan dikiz aynaları
- > Yıkabilir kabin ii dşeme
- > 3 nokta temaslı, kaymaz basamaklı merdiven
- > Kabin ii acil stop butonu
- > Operatr koltuęu
 - Sspansiyonlu
 - Toplanabilir emniyet kemeri
 - Operatr ayaęa kalktıęında el frenini devreye sokan sensr

DİZEL MOTOR

- > Deutz TCD 2012 L4 103 kW@2400 dev/dk
EU Stage 3
- > Motor/radyatr sıvı seviye uyarısı

EGZOZ SİSTEMİ

- > Dizel partikl filtreli katalitik konvertr

YRYŞ SİSTEMİ

- > Hidrostatik sistem : Dana 357 dropbox
- > 4 ileri vites ve 4 geri vites
- > 4 tekerden ekiş

AKS SİSTEMİ

- > Planet tip Dana 112
- > Osilasyonlu arka aks $\pm 8^{\circ}$

LASTİKLER

- > 10,00 - 20 ebatında aęır hizmet tipi, yeraltı alıřmalarına uygun lastikler

PERFORMANS

- > Tavşan 1. vites : 12 km/s
- > Tavşan 2. vites : 33,7 km/s
- > Kaplumbaęa 1. vites : 4,2 km/s
- > Kaplumbaęa 2. vites : 11,8 km/s
- > Maks. tırmanma eęimi %40

FREN SİSTEMİ

- > Servis freni : Her iki aksta yaę banyolu disk fren
- > Park freni : S.A.H.R
- > Kabin iinde fren sistem test dzeneęi

YAKIT SİSTEMİ

- > Depo kapasitesi : 120 L
- > Sıcak yzeylerden izole ve emniyetli şekilde sabitlenmiř yakıt hortumu

HİDROLİK SİSTEMİ

- > Yaę tankı kapasitesi : 320 L
- > Hidrolik filtrasyon, yaę sıcaklıęı, yaę seviye algılama ve uyarı sistemi
- > Sistem basıncı lm iin merkezi basınc kontrol noktası

ELEKTRİK SİSTEMİ

- > Elektrik komponentleri : IP65 ve zeri koruma sınıfı
- > Batarya 2x135 Ah
- > Hareket ynn aydınlatan led lambalar
- > Kehribar ve mavi renklerde 2 adet akar tepe lambası
- > Yangına dayanıklı kablo tesisatı

OPSİYONEL DONANIM

- > Dizel motor yangın bastırma sistemi
- > EU Stage 5 dizel motor

Adroit 520AH-2 4x4 Belden Kıırma Yık Çatallı ve Sepetli Platform
Araç Boyutları

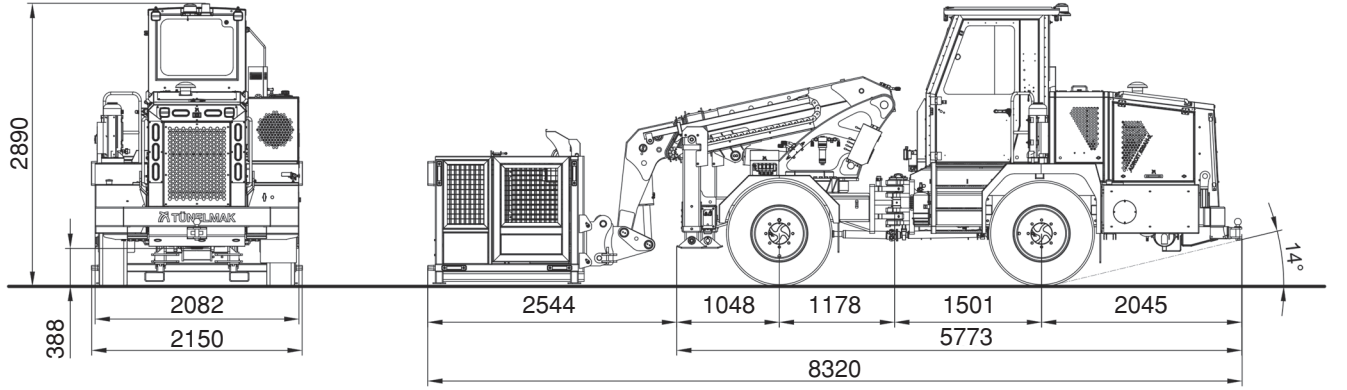

Tırmanma Kapasitesi

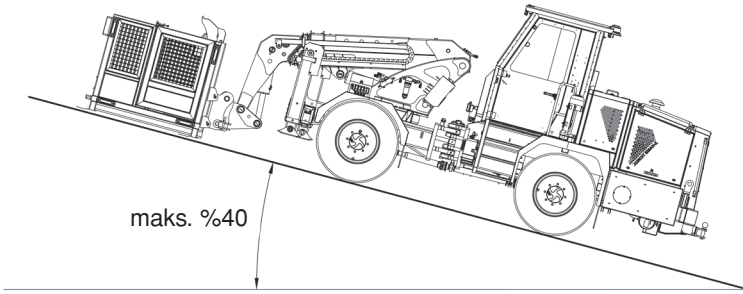

Dönüş Yarı Çapı

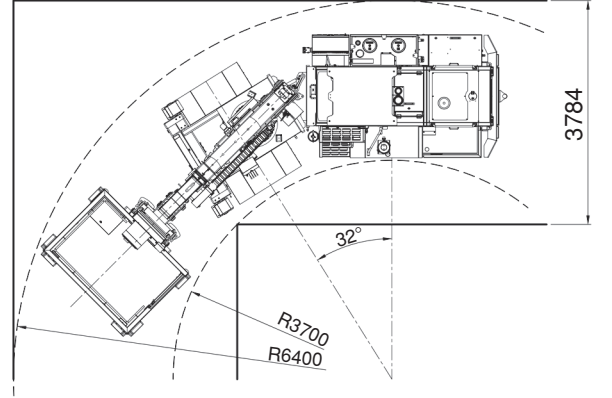

Çalışma Diyagramı

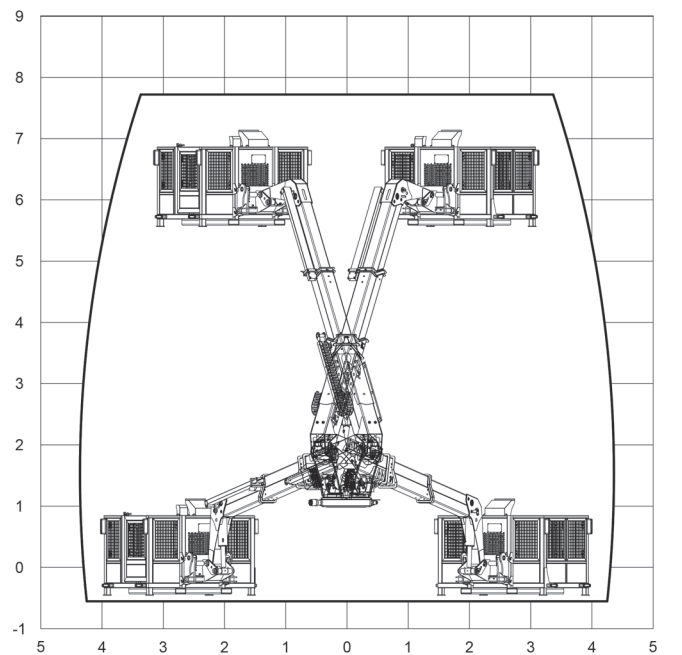
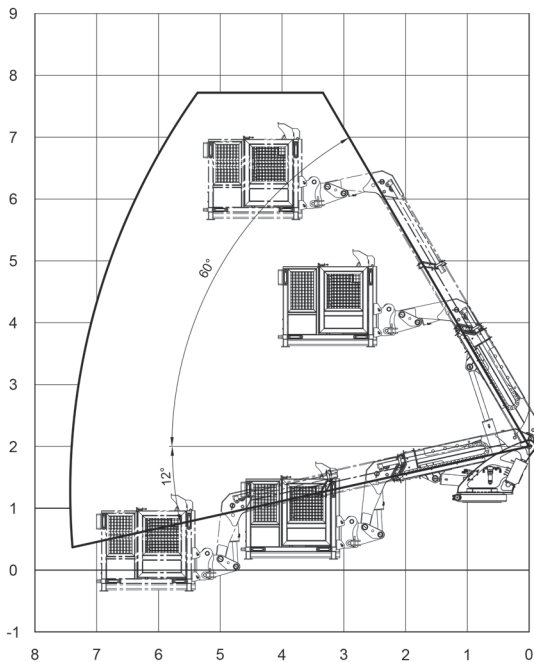

Adroit 520AH-2 4x4 Belden Kırma Yük Çatalı ve Sepetli Platform
Minimum ve Maksimum Erişim Ölçüleri

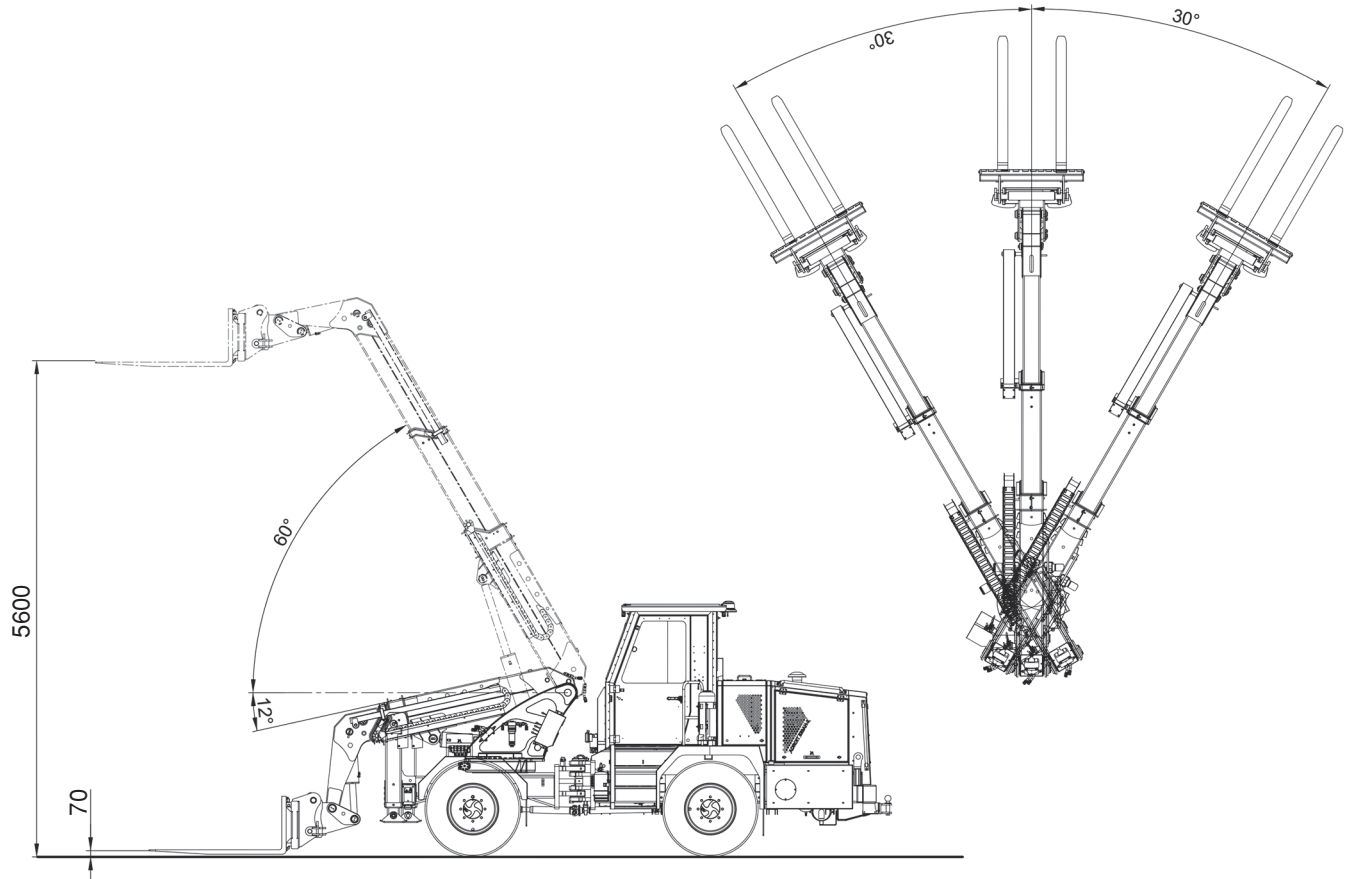
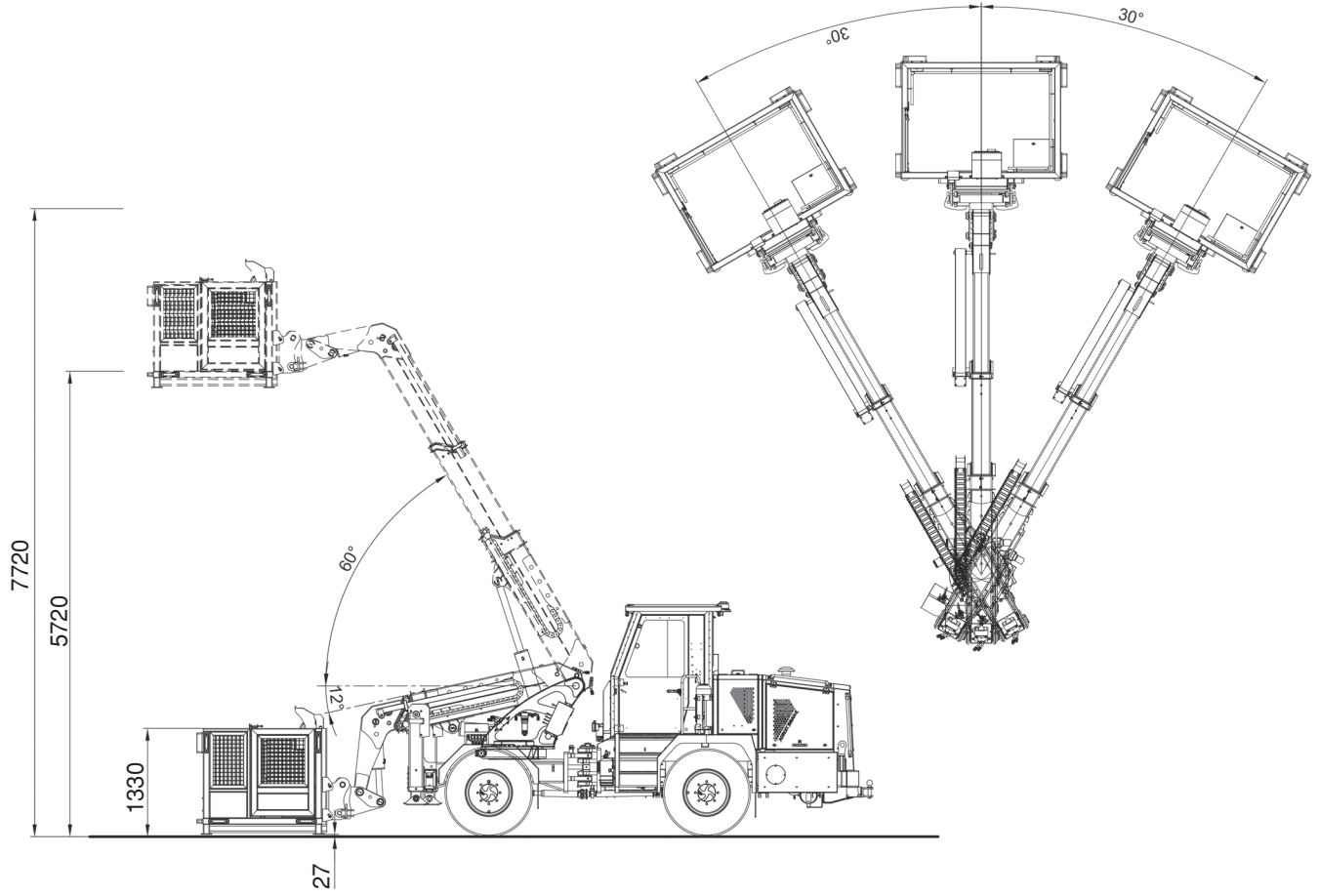

Adroit 520AH-2 4x4 Belden Kırma Yük Çatallı ve Sepetli Platform Çalışma Diyagramı

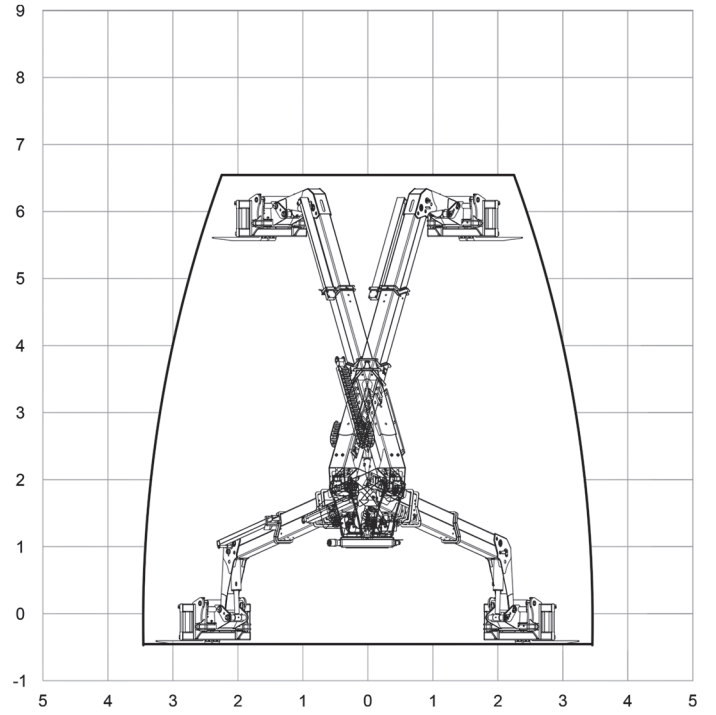
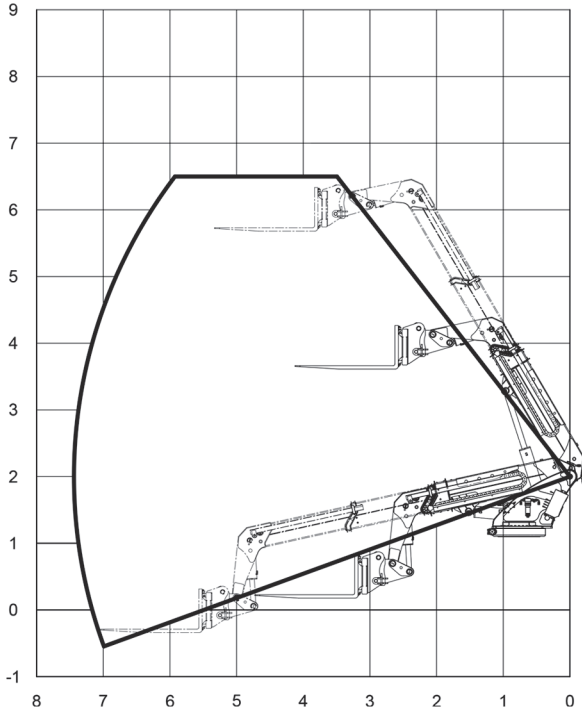

Yük Diyagramı

